

# Procedura di Processo attività del CSE

## 1 . Finalità

Il presente documento indica le modalità operative per esercitare in modo efficace l'attività di **Coordinatore della Sicurezza per l'Esecuzione dei lavori (CSE)**.

Il soggetto viene incaricato, dal committente o dal responsabile dei lavori (qualora nominato), e deve essere in possesso dei requisiti di cui all'art. 98 D.Lgs. 81/2008 così come modificato dal D.Lgs 106/2009 (per brevità D.Lgs 81).

L'incarico di coordinatore deve essere affidato prima dell'affidamento dei lavori.

L'incarico deve essere disciplinato da apposito contratto redatto in forma scritta e datato (art. 90 comma 3 D.Lgs 81) Evidenza del contratto sarà data attraverso la compilazione del documento: "Nomina del coordinatore per l'esecuzione dei lavori" (Mod. E 00).

Questa figura assume un compito importante nella fase di esecuzione dei lavori, in quanto deve coordinare l'applicazione dei principi generali di sicurezza alle attività di cantiere, curando in modo particolare il coordinamento fra le diverse imprese e tra i lavoratori autonomi.

Nel caso di assenza prolungata, sentito il committente o Responsabile dei lavori, delega un tecnico in possesso dei requisiti di cui all'art. 98 D.Lgs. 81 che lo sostituisce.

In base all'art. 90 comma 8 D.Lgs. 81, il committente o il responsabile dei lavori ha facoltà di sostituire il CSE in qualsiasi momento, anche personalmente, se in possesso dei requisiti di cui all'articolo 98.

## 2. Campo di applicazione

La procedura si applica a tutti i casi in cui si riceve un incarico per lo svolgimento dell'attività di Coordinatore per l'Esecuzione dei lavori (CSE) ai sensi del D.Lgs 81.

## 3. Documentazione di riferimento

Decreto Legislativo 81/2008, per quanto applicabili, il D.Lgs 12 aprile 2006 n. 163 (Codice dei contratti pubblici relativi ai lavori servizi e forniture).

## 4. Termini e definizioni

Ai fini della presente Procedura vengono brevemente definiti gli attori del processo, per una più puntuale definizione si veda il D.Lgs. 81.

### a - Cantiere temporaneo o mobile:

qualunque luogo in cui si effettuano lavori edili o di ingegneria civile il cui elenco è riportato nell'**ALLEGATO X**

### b - Committente (COM):

il soggetto per conto del quale l'intera opera viene realizzata, indipendentemente da eventuali frazionamenti della sua realizzazione. Nel caso di appalto di opera pubblica, il committente è il

soggetto titolare del potere decisionale e di spesa relativo alla gestione dell'appalto;

**c - Responsabile dei lavori (RL):**

soggetto che può essere incaricato, dal committente, per svolgere i compiti ad esso attribuiti dal presente decreto; nel campo di applicazione del decreto legislativo 12 aprile 2006, n. 163, il responsabile dei lavori è il responsabile unico del procedimento;

**d - Lavoratore autonomo (LA):**

persona fisica la cui attività professionale contribuisce alla realizzazione dell'opera senza vincolo di subordinazione;

**e - Coordinatore per la Progettazione (CSP):**

soggetto incaricato, dal committente o dal responsabile dei lavori, dell'esecuzione dei compiti di cui all'articolo 91;

**f - Coordinatore per l'esecuzione dei lavori (CSE):**

soggetto incaricato, dal committente o dal responsabile dei lavori, dell'esecuzione dei compiti di cui all'articolo 92, che non può essere il datore di lavoro delle imprese affidatarie ed esecutrici o un suo dipendente o il responsabile del servizio di prevenzione e protezione (RSPP) da lui designato. Le incompatibilità di cui al precedente periodo non operano in caso di coincidenza fra committente e impresa esecutrice;

**g - Progettista (PROG):**

soggetto incaricato dal Committente per la Progettazione dell'opera;

**h - Direttore dei Lavori (DL) :**

soggetto incaricato dal Committente per la Direzione dei lavori relativi all'opera;

**i - Piano Operativo di Sicurezza (POS) :**

il documento che il datore di lavoro dell'impresa esecutrice redige, in riferimento al singolo cantiere interessato, ai sensi dell'articolo 17 comma 1, lettera a), i cui contenuti sono riportati nell' ALLEGATO XV;

**l - Piano di sicurezza e coordinamento (PSC) :**

elaborato, predisposto dal CSP in fase di progettazione dell'opera, in ottemperanza all'art. 100 D.Lgs 81 ed all'allegato XV o dal CSE nei casi di cui all'art. 90 comma 11;

**m - Fascicolo dell'opera (FA) :**

elaborato, predisposto dal CSP in fase di progettazione, in ottemperanza all'art.91 D.Lgs 81 ed all'allegato XVI o dal CSE qualora incaricato successivamente (lavori inizialmente non soggetti a PSC e nei casi di cui all'art. 90 comma 11)

**n - Impresa affidataria (IMPA) :**

impresa titolare del contratto di appalto con il committente che, nell'esecuzione dell'opera appaltata, può avvalersi di imprese subappaltatrici o di lavoratori autonomi. Nel caso in cui titolare del contratto di appalto sia un consorzio tra imprese che svolga la funzione di promuovere la partecipazione delle imprese aderenti agli appalti pubblici o privati, anche privo di personale deputato alla esecuzione dei lavori, l'impresa affidataria è l'impresa consorziata assegnataria dei lavori oggetto del contratto di appalto individuata dal consorzio nell'atto di assegnazione dei lavori comunicato al committente o, in caso di pluralità di imprese consorziate assegnatarie di lavori, quella indicata nell'atto di assegnazione dei lavori come affidataria,

sempre che abbia espressamente accettato tale individuazione;

**o - Impresa esecutrice (IMP) :**

impresa che esegue un'opera o parte di essa impegnando proprie risorse umane e materiali

**p - Datore di Lavoro (DdL) :**

è il soggetto titolare del rapporto di lavoro con il lavoratore, che ha la responsabilità dell'impresa ed è dotato dei poteri gestionali e di spesa.

**q- preposto (PR) (capocantiere, caposquadra)**

persona che, in ragione delle competenze professionali e nei limiti di poteri gerarchici e funzionali adeguati alla natura dell'incarico conferitogli, sovrintende alla attività lavorativa e garantisce l'attuazione delle direttive ricevute, controllandone la corretta esecuzione da parte dei lavoratori ed esercitando un funzionale potere di iniziativa.

**r - dirigente (Dir):**

persona che, in ragione delle competenze professionali e di poteri gerarchici e funzionali adeguati alla natura dell'incarico conferitogli, attua le direttive del datore di lavoro organizzando l'attività lavorativa e vigilando su di essa;

**s - Lavoratore:**

persona che, indipendentemente dalla tipologia contrattuale, svolge un'attività lavorativa nell'ambito dell'organizzazione di un datore di lavoro pubblico o privato, con o senza retribuzione, anche al solo fine di apprendere un mestiere, un'arte o una professione, esclusi gli addetti ai servizi domestici e familiari.

Equiparati: il socio lavoratore di cooperativa o di società, anche di fatto, che presta la sua attività per conto delle società e dell'ente stesso, l'associato in partecipazione, il soggetto beneficiario delle iniziative di tirocini formativi e di orientamento, l'allievo degli istituti di istruzione ed universitari.

**t - Rappresentante dei Lavoratori per la Sicurezza (RLS) :**

persona eletta o designata per rappresentare i lavoratori per quanto concerne gli aspetti della salute e della sicurezza durante il lavoro;

**u - Rappresentante dei lavoratori per la sicurezza territoriale (RLST):**

esercita le competenze del rappresentante dei lavoratori per la sicurezza con riferimento a tutte le aziende o unità produttive del territorio o del comparto di competenza nelle quali non sia stato eletto o designato il rappresentante dei lavoratori per la sicurezza

**v - Responsabile del Servizio di Prevenzione e Protezione (RSPP) :**

persona in possesso delle capacità e dei requisiti professionali di cui all'articolo 32 designata dal datore di lavoro, a cui risponde, per coordinare il servizio di prevenzione e protezione dai rischi;

**w - uomini-giorno:**

entità presunta del cantiere rappresentata dalla somma delle giornate lavorative prestate dai lavoratori, anche autonomi, previste per la realizzazione dell'opera

**x - idoneità tecnico-professionale:**

possesso di capacità organizzative, nonché disponibilità di forza lavoro, di macchine e di attrezzature, in riferimento ai lavori da realizzare. L'idoneità tecnico-professionale deve mantenersi per tutta la durata dei lavori.

**y – squadra sicurezza:**

nominativi delle imprese esecutrici e dei lavoratori autonomi indicati dal CSE nel PSC e tenuti ad attivare le misure preventive e protettive richieste per eliminare o ridurre al minimo i rischi di lavoro e le misure di coordinamento relative all'uso comune di apprestamenti, attrezzature, infrastrutture, mezzi e servizi di protezione collettiva previsti rispettivamente al punti 2.2.4 ed al punto 2.3.4 dell'allegato XV

**z – Procedure:**

le modalità e le sequenze stabilite per eseguire un determinato lavoro od operazione in sicurezza;

## 5. **Contenuto della procedura**

La procedura di seguito riportata è il risultato dell'attività di progettazione della prestazione professionale del **Coordinatore in esecuzione** (CSE) ed è stata elaborata con i connotati di "*diagramma di flusso e descrizione di processo*" per permettere al CSE di ottemperare più agevolmente agli obblighi per esso previsti dal D.Lgs 81. La procedura pertanto non sostituisce i contenuti della norma ultima citata, bensì è uno strumento operativo che permette di pianificare le varie azioni che il Coordinatore deve espletare per ottemperare ai disposti normativi afferenti alla sua figura professionale.

**6. Descrizione del processo**

FUNZIONE :		Coordinatore in fase di esecuzione
DIAGRAMMA DI FLUSSO :		Figura 1 Figura 2
FASE :		Azioni preliminari
Funzioni	Attività	Registrazioni
CSE	Il CSE a seguito dell'incarico ricevuto e reso ai sensi dell'art.90 comma 4 prosegue con l'attività indicata nella presente procedura;	
CSE	Il CSE a seguito dell'incarico ricevuto: a) ai sensi dell'art.90 comma 5 (lavori affidati in origine ad una sola impresa vengono affidati a più imprese b) In caso di lavori privati non soggetti a permesso di costruire (art. 90 comma 11) redige il piano di sicurezza e di coordinamento e predispone il fascicolo	Procedura di processo CSP
CSE	Il CSE ricevuti i documenti PSC e FA effettua il controllo di rispondenza degli elaborati tecnici prodotti alla norma con la lista di riscontro. Analizza in funzione del progetto, il PSC, le tavole per l'organizzazione del cantiere e il cronoprogramma.  Se la lista evidenzia anche un solo "NO" è necessario incrociarla con la verifica del POS, che dovrebbe proporre integrazioni al PSC proprio in tal senso.  Questa attività non è attuata se CSP e CSE sono la stessa persona.	Lista di controllo PSC e FA (mod. P 05)
COMM o RUP o RL	Trasmette al CSE il modello P07 (oppure E 02) preparati dal CSP, contenente il programma minimo dell'attività del CSE	Programma attività CSE (mod. P 07 – E 02)
CSE	Verifica con l'utilizzo dello stesso modello, se nel PSC o nella documentazione d'incarico (lettera o disciplinare), sono state previste attività specifiche a carico del CSE (es. visite, controlli, o eventuali richieste del COM). Successivamente redige il programma delle attività.	Programma attività CSE (mod. P07 / E 00)
CSE	Effettua un sopralluogo nel futuro "cantiere" al fine di un riscontro della documentazione ricevuta, inoltre controlla che lo stato dei luoghi non abbia subito modificazioni dalla fine della progettazione (es. apertura di cantieri limitrofi, o modifiche alla viabilità, ecc.).	Verbale di sopralluogo (mod. P 04)

<b>FUNZIONE :</b> <b>Coordinatore in fase di esecuzione</b>		
<b>DIAGRAMMA DI FLUSSO :</b> <b>Figura 1 Figura 2</b>		
<b>FASE :</b> <b>Azioni preliminari</b>		
<b>Funzioni</b>	<b>Attività</b>	<b>Registrazioni</b>
CSE	<p>Verifica l' idoneità del Piano Operativo di Sicurezza (POS) ricevuto e redatto da parte delle imprese affidatarie (IMPA) con il mod. E 03</p> <p>Verifica l' idoneità del POS delle imprese esecutrici trasmesso dall'impresa affidataria</p> <p>Verifica se sono presenti le procedure complementari e di dettaglio previste da PSC</p> <p>Nel caso di POS non conforme (allegato XV D.Lgs. 81) Comunica alle IMP e COMM /RL/RUP le integrazioni da acquisire prima dell'inizio dei lavori</p> <p>Va fatta attenzione alla necessaria presenza di persone formate e addestrate all'emergenza e primo soccorso da inserire nelle relative squadre di soccorso.</p>	<p>Lista di controllo POS (mod. E 03)</p> <p>richiesta integrazione POS</p>
CSE	<p>nel caso di impiego di lavoratori autonomi fornisce ad essi le informazioni, le istruzioni di lavoro e procedure di dettaglio necessarie alla esecuzione dei lavori</p>	

FUNZIONE :		Coordinatore in fase di esecuzione
DIAGRAMMA DI FLUSSO :		Figura 1 Figura 2
FASE :		Esecuzione – Prima riunione di Coordinamento
Funzioni	Attività	Registrazioni
CSE/ COM o RL/DL/IMP	<p>Completata la fase delle Azioni Preliminari, il CSE indice la prima riunione di coordinamento comunicandolo per iscritto, alle IMP e ai lavoratori autonomi (ed eventualmente al COM, e alla DL) per discutere di:</p> <ul style="list-style-type: none"> <li>• La programmazione dell'attività esecutiva;</li> <li>• I contenuti dei Piani e la loro integrazione;</li> <li>• Lo sviluppo delle fasi lavorative;</li> </ul> <p>Illustra le modalità organizzative per il coordinamento tra le IMP e i LA nonché il coinvolgimento degli RLS; Chiede la documentazione integrativa su tali argomenti.</p> <p>Approfondisce le argomentazioni su richiesta dei partecipanti.</p> <p>Alla fine della riunione redige e fa firmare ai presenti il verbale di riunione con il riassunto dei punti principali e l'indicazione della documentazione ricevuta o richiesta. Se non presenti, copia del Verbale di riunione deve essere inviato al COM e al DL.</p>	<p>lettera di Convocazione (mod. E 04)</p> <p>Verbale di riunione (mod. E 05)</p>
CSE	<p>Chiede al COM o RL la copia della notifica preliminare art.99 D.Lgs. 81 elaborata mediante sistema informatizzato (nella Regione Lombardia) e controlla che sia affissa e custodita in cantiere.</p> <p>Successivamente chiede al COM o RL copia delle integrazioni della notifica art.99 D.Lgs. 81 all'affidamento dei lavori ad altre imprese.</p>	<p>Copia notifica inviata telematicamente al sito: <a href="http://www.previmpresa.servizirl.it/cantieri/">www.previmpresa.servizirl.it/cantieri/</a></p>



<b>FUNZIONE :</b> Coordinatore in fase di esecuzione		
<b>DIAGRAMMA DI FLUSSO :</b> Figura 1 Figura 2		
<b>FASE :</b> Esecuzione – gestione normale		
<b>Funzioni</b>	<b>Attività</b>	<b>Registrazioni</b>
CSE/ COM o RL/IMP/DL	<p>il CSE in base al programma dell'attività esecutiva, o se specificatamente richieste da COM, o IMP, o DL, indice N. .. riunioni di coordinamento per discutere di:</p> <ul style="list-style-type: none"> <li>• Ingresso di nuove imprese in cantiere ed eventuali proposte di adeguamento da apportare ai Piani.</li> <li>• Controllo e riscontro dell'attività esecutiva rispetto al cronoprogramma progettuale;</li> <li>• Verifica del rispetto delle modalità organizzative per il coordinamento tra le IMP e i LA nonché per il coinvolgimento degli RLS;</li> <li>• Gestione delle inosservanze riscontrate;</li> </ul> <p>Approfondisce le argomentazioni su richiesta dei partecipanti. Alla fine della riunione redige e fa firmare ai presenti il verbale di riunione con il riassunto dei punti principali e l'indicazione della documentazione ricevuta o richiesta. Se non presenti, copia del Verbale di riunione deve essere inviato al COM e al DL.</p> <p>Le riunioni di coordinamento devono essere stabilite secondo scadenze periodiche, con un calendario di incontri deciso in fase di progettazione e prefissato nel cronoprogramma e/o secondo necessità con preavviso adeguato.</p>	<p>documento di Convocazione (mod. E 04)</p> <p>Verbale di riunione (mod. E 05)</p>

FUNZIONE : <b>Coordinatore in fase di esecuzione</b>		
DIAGRAMMA DI FLUSSO : <b>Figura 1 Figura 2</b>		
FASE : <b>Esecuzione – gestione normale</b>		
<b>Funzioni</b>	<b>Attività</b>	<b>Registrazioni</b>
CSE	<p>il CSE in base al programma dell'attività esecutiva, o se ne ravvisa la necessità, effettua N. sopralluoghi sul cantiere, anche accompagnato dal capo cantiere, per verificare la corretta applicazione operativa del PSC (e delle procedure complementari e di dettaglio qualora previste) da parte delle IMP e LA.</p> <p>In caso di inosservanze alle prescrizioni del Piano di sicurezza e coordinamento, delle procedure complementari e di dettaglio o alle normative antinfortunistiche, contesta immediatamente quanto riscontrato e prescrive immediati adeguamenti, riportando il tutto sul Verbale di sopralluogo.</p> <p>In caso di pericolo grave ed imminente, direttamente riscontrato, sospende la fase di lavoro, impartisce le prescrizioni d'adeguamento necessarie, e verifica l'attuazione di quanto impartito, in caso di esito positivo svincola le attività sospese.</p> <p>Verifica il rispetto degli obblighi di sicurezza e salute dei lavoratori autonomi (idoneità tecnico professionale, all. XVII punto 2 - art. 21 attrezzature di lavoro (titolo III), DPI (titolo III), tesserino riconoscimento) – art. 26 cooperazione – art. 94 indicazioni del coordinatore - art. 100 comma 3 rispetto PSC e POS)</p> <p>In caso di rilievo di inadempienze, situazioni contrattuali e /o organizzative anomale segnala al committente e alle imprese la difformità.</p>	<p>Verbale di sopralluogo (mod. E 06)</p>
CSE	<p>Alla fine del sopralluogo redige e fa firmare ai presenti il verbale con il riassunto dei punti principali, completandolo con eventuali dichiarazioni dei presenti.</p> <p>Se non presenti, copia del Verbale di sopralluogo deve essere inviato al COM, al RL e al RUP (lavori pubblici) nonché al datore di lavoro dell'impresa affidataria ed esecutrici.</p> <p>In caso di sospensione delle lavorazioni l'invio deve essere tempestivo.</p>	<p>Verbale di sopralluogo (mod. E 06)</p> <p>Comunicazione a COM e RL (mod. E 07)</p>

FUNZIONE :		Coordinatore in fase di esecuzione
DIAGRAMMA DI FLUSSO :		Figura 1 Figura 2
FASE :		Esecuzione – gestione speciale
Funzioni	Attività	Registrazioni
CSE	<p>In caso di inosservanze alle prescrizioni del Piano di sicurezza e coordinamento, o a quanto previsto alle disposizioni degli articoli 94, 95 e 96 D.Lgs. 81, contesta immediatamente quanto riscontrato e prescrive immediati adeguamenti, riportando il tutto sul Verbale di sopralluogo.</p> <p>Segnala al committente le inosservanze riscontrate, e notificate alle IMP o LA attraverso i Verbali di sopralluogo. Il CSE a seconda della gravità della situazione propone al COM o RL le seguenti azioni:</p> <ul style="list-style-type: none"> <li>• La sospensione dei lavori ;</li> <li>• L'allontanamento dal cantiere dell'IMP o del LA inadempiente;</li> <li>• La risoluzione del contratto ;</li> </ul> <p>Nella comunicazione deve essere indicato un congruo termine affinché il committente si attivi.</p>	<p>Verbale di sopralluogo (mod. E 06)</p> <p>Comunicazione a COM e RL (mod. E 07)</p>
CSE	<p>Nel caso in cui il COM o RL non adotti alcun provvedimento in merito alla segnalazione, senza fornire idonea motivazione, il CSE provvede a dare comunicazione dell'inadempienza della IMP o LA agli OO.VV. territorialmente competenti</p>	<p>Comunicazione agli OO.VV. (mod. E 08)</p>
CSE (facoltativa e consigliata)	<p>Verifica con il committente e/o Responsabile dei Lavori, la presenza di lavoro irregolare e rapporti di lavoro irregolari in particolare per quanto riguarda:</p> <p>a) il subappalto a imprese artigiane senza dipendenti che non svolgono lavoro in autonomia ma semplici prestatori di mano d'opera senza apporto di attrezzature e materiali</p> <p>b) il subappalto a squadre di artigiani che sono equiparate a società di fatto e prestano mano d'opera senza apporto di attrezzature e materiali</p> <p>nel caso di appalti non genuini i lavoratori possono essere considerati dipendenti dell'impresa che ha loro subappaltato i lavori.</p>	<p>Comunicazione a COM e RL (mod. E 07)</p>

<b>FUNZIONE :</b> Coordinatore in fase di esecuzione		
<b>DIAGRAMMA DI FLUSSO :</b> Figura 1 Figura 2		
<b>FASE :</b> Esecuzione – gestione finale		
<b>Funzioni</b>	<b>Attività</b>	<b>Registrazioni</b>
CSE	<p>Alla fine dell'attività di cantiere, eventualmente completato il FA, ed effettuati i controlli interni il CSE convoca la riunione finale con il COM, dove relaziona sull'attività svolta ed eventualmente illustra il FA.</p> <p>Redige e fa firmare il verbale di riunione, consegnando eventualmente nel contempo la copia nella versione finale del FA.</p>	<p>doc. di Convocazione (mod. E 04)</p> <p>Verbale di riunione (mod. E 05)</p> <p>Lista di controllo FA (mod. E 09)</p>

## 7. Allegati

Documento di Nomina coordinatore	(mod. E 00)
Nomina del Responsabile lavori	(mod. E 0A)
Lista di Controllo attività CSE	(mod. E 01)
Programma attività CSE	(mod. E 02)
Lista di controllo POS	(mod. E 03)
Documento di convocazione riunione	(mod. E 04)
Verbale di riunione	(mod. E 05)
Verbale di sopralluogo in cantiere	(mod. E 06)
Comunicazione al COM	(mod. E 07)
Comunicazione al responsabile dei lavori	(mod. E 07-bis)
Comunicazione agli OO.VV.	(mod. E 08)
Lista di controllo FA	(mod. E 09)
Coinvolgimento RLS	(mod E 10)
Lista di controllo PSC e FA	(mod. P 05)
Verbale di sopralluogo al sito	(mod. P 04)

**Figura 1 - Diagramma di flusso comportamentale (CSE)**

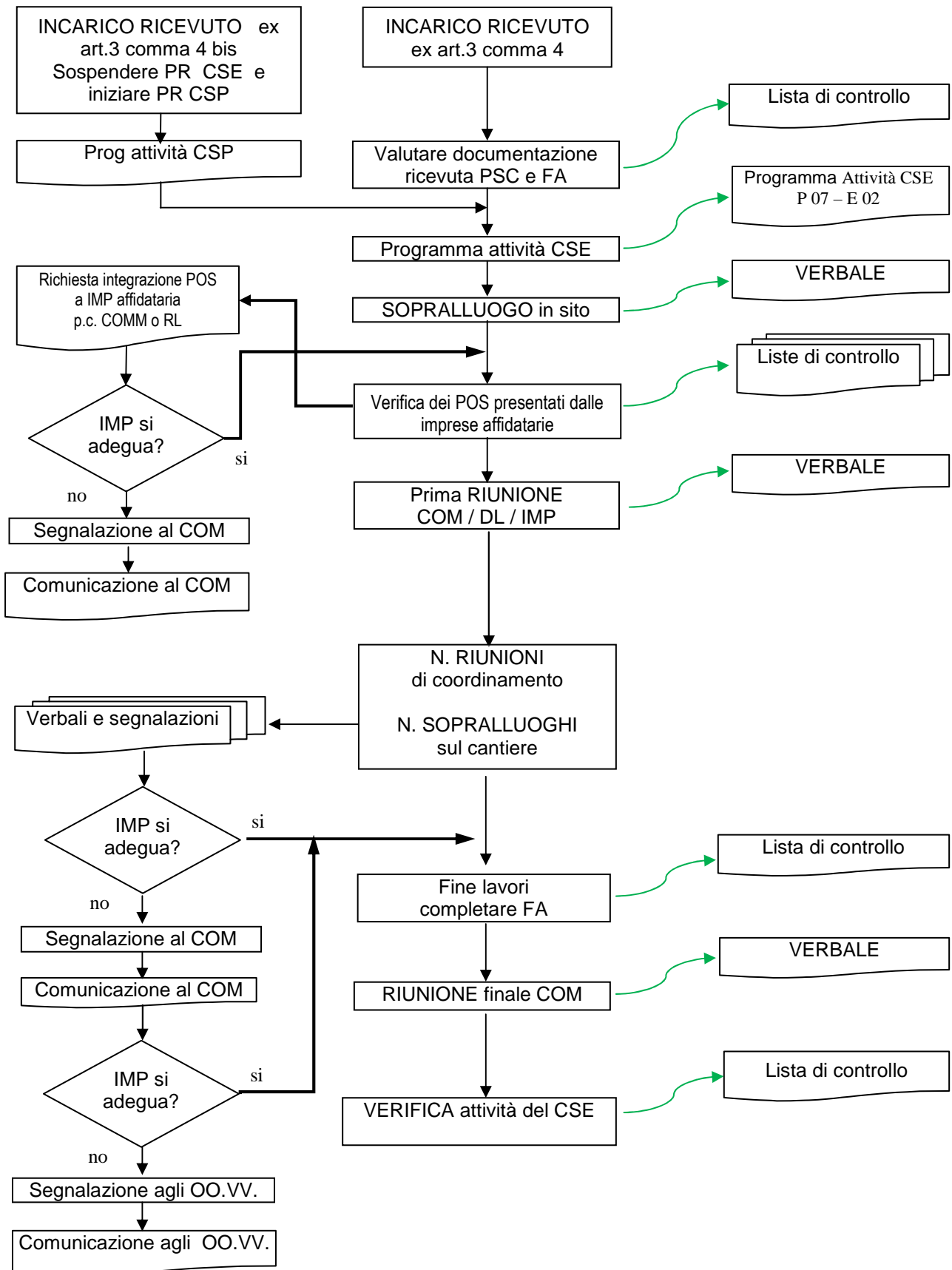

**Figura 2 - Diagramma di flusso documentale (CSE)**

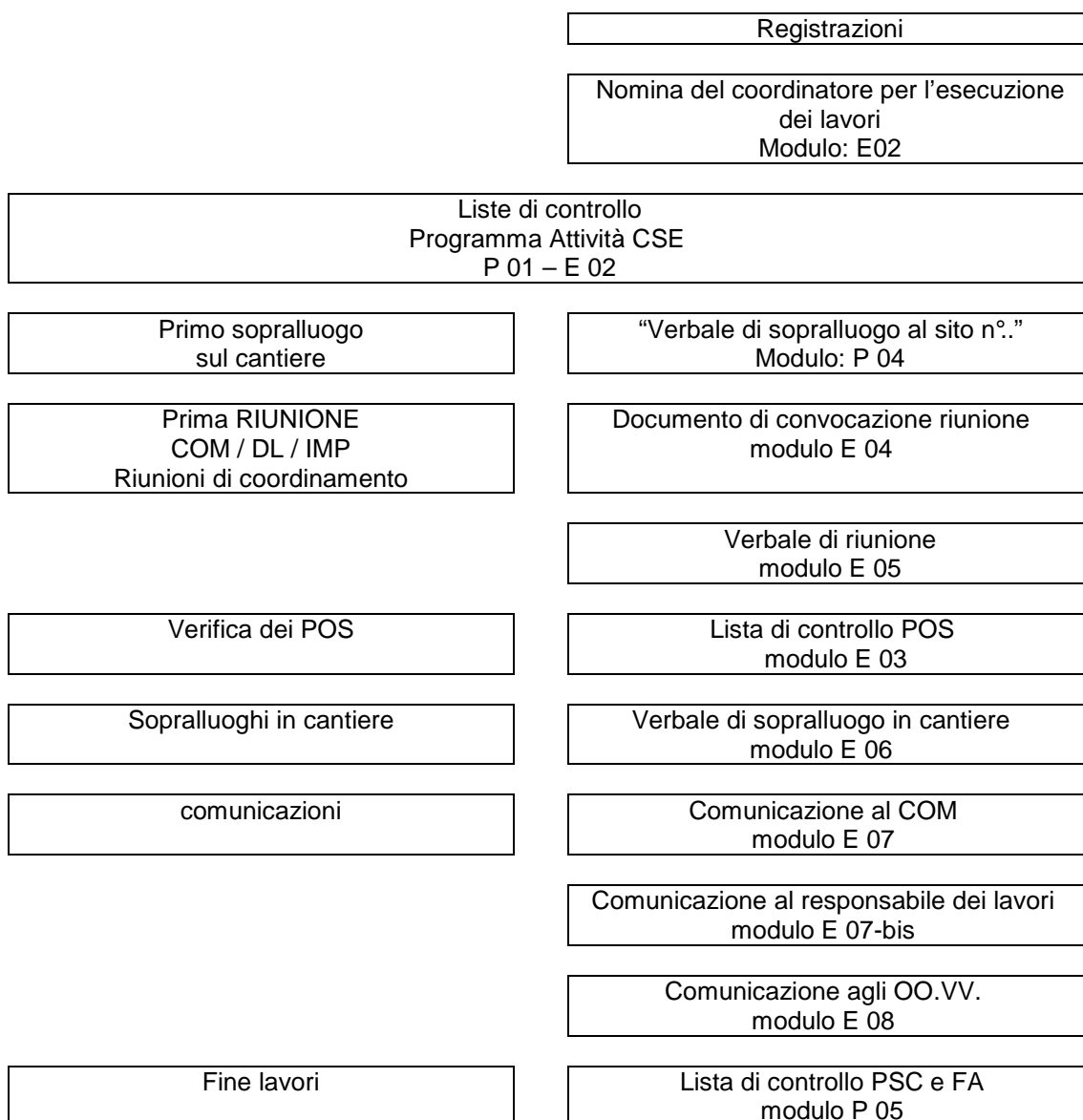

## NOMINA DEL COORDINATORE PER L'ESECUZIONE DEI LAVORI

Luogo e data,

**OGGETTO: Nomina del coordinatore per l'esecuzione dei lavori (D.Lgs 81/2008)**

Il sottoscritto Sig. .... nella sua qualità di  committente  responsabile dei lavori

ai sensi e per effetto dell'art. 90 comma 4 del D.Lgs 9 aprile 2008 n°81, concernente le misure per la salute e sicurezza nei cantieri temporanei o mobili

ESAMINATA

la documentazione riguardante i requisiti ed i titoli di cui all'art. 98

DESIGNA

la S.V. coordinatore in materia di sicurezza e di salute durante l'esecuzione di:

.....

con l'accettazione dell'incarico la SV si impegna ad assumere gli obblighi di cui all'art. 92 D.Lgs 81/2008 relativamente ai lavori indicati.

Si impegna inoltre ad assolvere:

- i compiti stabiliti nel programma attività del CSE
- le attività specifiche a carico del CSE previste nel PSC
- le attività di .....

il tutto in conformità alle norme vigenti e particolarmente a quanto prescritto dagli artt 92 e 100 del D.Lgs 81/2008 e dalle norme di buona tecnica.

Il Committente/ Responsabile dei lavori

**Firma per accettazione**



## NOMINA DEL RESPONSABILE LAVORI (facoltativo per il committente)

Luogo e data,

**OGGETTO: Nomina del Responsabile lavori di cui al D.Lgs 81/08 così come modificato dal D.Lgs106/2009**

Il sottoscritto Sig ..... nella sua qualità di committente per i lavori da eseguirsi in ..... Via ..... relativi ai lavori per....., in riferimento ai dettami dell'articolo 90 del D.Lgs 81/08 concernente le prescrizioni minime di sicurezza e di salute da attuare nei cantieri

### INCARICA

la S.V. .... quale responsabile dei lavori per la fase di ..... per il cantiere sito in .....Via..... con il compito di:  
(Barrare le voci)

### PER LA FASE DI ESECUZIONE

- Verificare che il Coordinatore per l'esecuzione dei lavori abbia i requisiti di idoneità (di cui all' 98 D.Lgs 81/08)
- Verificare l'idoneità tecnico professionale delle imprese a cui sono stati appaltati nuovi lavori o lavori in sub-appalto, o dei lavoratori autonomi, con le modalità di cui all'allegato XVII (prima di chiedere l'offerta economica).
- Chiedere alle imprese selezionate una dichiarazione dell'organico medio annuo, corredata da denuncia all'INPS **oppure** CCIAA più DURC e autocertificazione degli altri requisiti (in base alle casistiche previste dalla normativa).
- Trasmette alla Regione Lombardia la denuncia telematica di apertura cantiere con i relativi dati **prima** dell'apertura dello stesso e successivamente copia al comune
- Trasmette alla Regione Lombardia l'aggiornamento della denuncia telematica con i dati completi aggiornati delle imprese facendo riferimento alla denuncia originaria.
- In caso di segnalazione da parte del CSE di condizioni di pericolo o anomalie gravi che riguardano la sicurezza del cantiere:
  - o **rispondere** per iscritto al CSE,
  - o **controllare** la situazione del cantiere.
  - o **segnalare** tempestivamente alla committenza ogni evenienza,
 qualora si verifichi che il problema è effettivo, grave e non risolvibile direttamente oppure la ditta è continuamente inadempiente:
  - o **provvedere direttamente o proporre** al committente la sospensione lavori fino al ripristino delle condizioni di sicurezza o l'allontanamento della ditta stessa dal cantiere.

il tutto in conformità alle norme vigenti e particolarmente a quanto prescritto dal D.Lgs 81/08 così come modificato dal D.L. 106/2009 e dalle norme di buona tecnica.

Il Committente

Firma per accettazione del tecnico

## CONVOCAZIONE RIUNIONE

Luogo e data, ...

Modalità di convocazione:

Telefono     Fax     e-mail     Lettera     Raccomandata

Spett.le

Committente: ...

Direttore dei lavori (RL): ...

impresa affidataria:...

Impresa esecutrice: ...

Lavoratore Autonomo :...

Recapito: ...

Oggetto:            Convocazione Riunione per le attività d'esecuzione relative al cantiere:

.....

Con riferimento alle attività in corso le SS.LL. sono convocate

per il giorno ..... alle ore ..... presso .....

con il seguente ordine del giorno:

- La programmazione dell'attività esecutiva
- I contenuti del PSC e la sua integrazione
- I contenuti dei POS e la loro integrazione
- Le verifiche dei POS da parte dell'impresa affidataria
- Lo sviluppo della fasi lavorative
- Illustrazione delle modalità organizzative per il coordinamento tra le IMP e i LA nonché il coinvolgimento degli RLS
- Ingresso di nuove imprese in cantiere ed eventuali proposte di adeguamento da apportare ai Piani
- Controllo e riscontro dell'attività esecutiva rispetto al cronoprogramma progettuale
- Coordinamento sulla formazione della squadra di emergenza.
- Coordinamento, cooperazione e Vigilanza dell'impresa affidataria sulla sicurezza dei lavori affidati
- le misure di coordinamento relative all'uso comune da parte di più imprese e lavoratori autonomi, di apprestamenti, attrezzature, infrastrutture, mezzi e servizi di protezione collettiva
- Coordinamento, cooperazione e Vigilanza dell'impresa affidataria sull'applicazione delle disposizioni e delle prescrizioni del piano di sicurezza e coordinamento
- Verifica del rispetto delle modalità organizzative per il coordinamento tra le IMP e i LA nonché per il coinvolgimento degli RLS
- Gestione delle inosservanze riscontrate
- Chiedere la documentazione integrativa su tali argomenti
- Incontro finale alla chiusura del cantiere
- Altro...

Ai fini di una corretta e completa informazione delle parti, a cura dello scrivente, verrà redatto a fine riunione un Verbale con il riassunto dei punti principali e l'indicazione della documentazione prodotta .

Distinti saluti

...

## VERBALE DI RIUNIONE

Committente : ...

Lavori : ...

Ubicazione Cantiere: ...

- Luogo e Data : ...
- elenco degli intervenuti:
  - committente (o responsabile dei lavori) : ...
  - coordinatore in esecuzione: ...
  - direttore dei lavori: ...
  - impresa affidataria:...
  - impresa esecutrice:...
  - lavoratore autonomo: ...
  - altri intervenuti: ...

➤ Ordine del Giorno:

- La programmazione dell'attività esecutiva
- I contenuti del PSC e la sua integrazione
- I contenuti dei POS e la loro integrazione
- Le verifiche dei POS da parte dell'impresa affidataria
- Lo sviluppo della fasi lavorative
- Illustrazione delle modalità organizzative per il coordinamento tra le IMP e i LA nonché il coinvolgimento degli RLS
- Ingresso di nuove imprese in cantiere ed eventuali proposte di adeguamento da apportare ai Piani
- Controllo e riscontro dell'attività esecutiva rispetto al cronoprogramma progettuale
- Coordinamento in merito alla formazione della squadra di emergenza, individuazione del responsabile dell'emergenza e degli addetti messi a disposizione dalle imprese. Preparazione di cartello informativo con i dati e i riferimenti tel. (cell. Impresa) di tali addetti ed eventualmente di tesserino per ogni lavoratore.
- Coordinamento, cooperazione e Vigilanza dell'impresa affidataria sulla sicurezza dei lavori affidati
- le misure di coordinamento relative all'uso comune da parte di più imprese e lavoratori autonomi, di apprestamenti, attrezzature, infrastrutture, mezzi e servizi di protezione collettiva (procedure utilizzo attrezzature comuni)
- Coordinamento, cooperazione e vigilanza dell'impresa affidataria sull'applicazione delle disposizioni e delle prescrizioni del piano di sicurezza e coordinamento.
- Verifica del rispetto delle modalità organizzative per il coordinamento tra le IMP e i LA nonché per il coinvolgimento degli RLS
- Gestione delle inosservanze riscontrate
- Chiedere la documentazione integrativa su tali argomenti
- Incontro finale alla chiusura del cantiere
- Altro...

➤ Argomenti discussi:

...

➤ Annotazioni:

...

➤ Documentazione prodotta ed esaminata :

...

➤ Documentazione allegata:

...

➤ Documentazione integrativa richiesta:

...

Firme degli intervenuti

...

## VERBALE DI SOPRALLUOGO IN CANTIERE

Committente: ...

Lavori :...

Ubicazione Cantiere: ...

- Luogo e Data: ...
- elenco degli intervenuti e loro qualifica:
  - committente o responsabile dei lavori : .....
  - direttore dei lavori: .....
  - coordinatore in fase di esecuzione: .....
  - datore di lavoro impresa affidataria: .....
  - datore di lavoro impresa esecutrice: .....
  - altri intervenuti: .....
- Verbale:
  - ...
  - ...
  - ...
- Esito della gestione della vigilanza e altri adempimenti da parte dell'impresa affidataria
  - ...
- Gestione degli apprestamenti, macchine e impianti di uso comune .....
- Provvedimenti (compresa la sospensione totale o parziale dei lavori)
  - ...
  - ...
  - ...
  - ...
  - ...
- Dichiarazione delle parti (facoltativa):
  - ...
  - ...
  - ...

Firme degli intervenuti ....

**Note:** Il presente modello alla sua redazione deve essere stilato in triplice copia, una deve essere immediatamente resa disponibile in cantiere, ed una, se non presenti, deve essere inoltrata al COM e DL per loro informazione. Il presente documento è valido anche se firmato dal solo CSE.

**COMUNICAZIONE AL COMMITTENTE**

Luogo e data, ...

Modalità di trasmissione:

a mano       fax       racc.       e-mail (per questa modalità accertarsi del ricevimento)

Spett.le  
Committente o Responsabile dei Lavori ...  
Recapito ...

Oggetto:            Cantiere di ...  
                         Comunicazione d'inosseranza al piano di sicurezza e coordinamento o alle disposizioni degli artt. 94, 95 e 96 D.Lgs 81/2008

Il sottoscritto coordinatore per la sicurezza in fase di esecuzione in conformità a quanto previsto dall'art. 92 comma 1 lett. e) D.Lgs. 81/2008, avendo accertato che,  
 l'impresa esecutrice .....  
 il lavoratore autonomo .....

Non si è attenuto a quanto previsto nel piano di sicurezza e coordinamento o negli artt. artt. 94, 95 e 96 D.Lgs. 81/2008 e precisamente: .....  
.....

Nel rispetto dei contenuti della norma è stata eseguita contestazione scritta agli interessati relativamente alle inadempienze commesse (vedi documentazione allegata), pertanto si

**PROPONE**

- la sospensione dei lavori;
- l'allontanamento dell'impresa/lavoratore autonomo inadempiente;
- la risoluzione del contratto.

Rimaniamo in attesa di un vostro riscontro, per giorni ... .

Distinti saluti  
.....

## COMUNICAZIONE AL RESPONSABILE DEI LAVORI

Luogo e data, ...

Modalità di trasmissione:

a mano     fax     racc.     e-mail (per questa modalità accertarsi del ricevimento)

Spett.le  
Responsabile dei Lavori ...  
Recapito ...

Oggetto:            Cantiere di ...  
                      Comunicazione d'inosservanza al piano di sicurezza e coordinamento o alle disposizioni degli artt. 94, 95 e 96 D.Lgs. 81/2008

Il sottoscritto coordinatore per la sicurezza in fase di esecuzione in conformità a quanto previsto dall'art. 92 comma 1 lett. e) D.Lgs. 81/2008, avendo accertato che,

l'impresa esecutrice .....

il lavoratore autonomo .....

Non si è attenuto a quanto previsto nel piano di sicurezza e coordinamento o negli artt. 94, 95 e 96 D.Lgs. 81/2008 e precisamente: .....

.....

Nel rispetto dei contenuti della norma è stata eseguita contestazione scritta agli interessati relativamente alle inadempienze commesse (vedi documentazione allegata), pertanto si

### PROPONE

- la sospensione dei lavori;
- l'allontanamento dell'impresa/lavoratore autonomo inadempiente;
- la risoluzione del contratto.

Rimaniamo in attesa di un vostro riscontro, per giorni ... .

Distinti saluti  
.....

## COMUNICAZIONE AGLI ORGANI DI VIGILANZA (OO.VV.)

Luogo e data, ...

Modalità di trasmissione:

Fax       Racc.

Spett.le  
Azienda Sanitaria Locale (ASL): ...  
Recapito: ...

Spett.le  
Dipartimento Provinciale del Lavoro (DPL) :...  
Recapito :...

p.c.      Spett.le  
            Committente: ...  
            Impresa esecutrice: ...  
            Lavoratore Autonomo: ...  
            Recapito: ...

Oggetto:      Cantiere di ...  
                  Comunicazione ex art. 92 comma 1 lett. e) D.Lgs. 81/2008.

Il sottoscritto coordinatore per la sicurezza in fase di esecuzione in conformità a quanto previsto dall'art. 92 comma 1 lett. e) D.Lgs. 81/2008,

### COMUNICA

che il Committente e/o il Responsabile dei lavori del cantiere in oggetto, pur essendo stato/i informato/i non ha/hanno adottato alcun provvedimento nei riguardi,

dell'impresa esecutrice (denominazione e indirizzo) .....

del lavoratore autonomo .....

inosservanti delle disposizioni degli art. 94, 95 e 96 nonché di quanto di loro pertinenza contenuto nel PSC, in particolare:

.....  
.....

(eventualmente allegare fotografie)

Per il corretto proseguimento dell'attività di coordinamento in cantiere, rimango in attesa di un vostro cenno di riscontro, e della convocazione per la visita di sopralluogo.

Distinti saluti

.....

**PROGRAMMA ATTIVITA' DEL CSE**

Committente : ...

Lavori : ...

Ubicazione Cantiere: ...

➤ Data : ...

➤ Durata prevista in mesi : ...

Il presente modello si applica ogni volta che lo studio riceve incarico per lo svolgimento dei compiti previsti a carico del CSE. Il programma di lavoro risultante è vincolante per il CSE rappresentando il minimo dell'impegno prevedibile, spetterà a quest'ultimo durante lo svolgimento dei lavori, eventualmente integrare gli incontri o i sopralluoghi a seconda della complessità del cantiere, dal numero di imprese e dall'attività svolta.

Descrizione attività	Durata del cantiere espressa in mesi <sup>1</sup>							
	3	6	12	18	24	30	36	...
Sopralluogo di riscontro ante cantiere	1	1	1	1	1	1	1	1
Prima riunione di coordinamento	1	1	1	1	1	1	1	1
N. riunioni di coordinamento	1	2	4	6	8	10	12	...
Riunioni di accoglienza in funzione al numero delle imprese	*	*	*	*	*	*	*	*
N. sopralluoghi in cantiere	5	11	21	33	43	55	65	...
Riunione finale con il COM	1	1	1	1	1	1	1	1

**Nota <sup>1</sup>:** il calcolo delle visite e sopralluoghi per tempi intermedi deve essere svolto nella seguente modalità : - es. di calcolo su 16 mesi : prendere la colonna successiva quindi 18 mesi - visite previste  $3/18 \cdot 16 = 2,66$  arrotondato a 3 - sopralluoghi previsti  $33/18 \cdot 16 = 29,33$  arrotondato a 29.

**Sono state previste attività specifiche a carico del CSE nei documenti d'incarico :**

 no sì

se si specificare: ...

...

**Sono state previste attività specifiche a carico del CSE nel PSC: ( vedere mod. P 05 lettera g)**

 no sì

se si specificare: ...

...

**Riepilogo attività del CSE per il cantiere in oggetto:**

Sopralluogo di riscontro ante cantiere: 1

Prima riunione di coordinamento : 1

N.riunioni di coordinamento: ...

N. riunioni di accoglienza ...

N.sopralluoghi in cantiere : ...

Riunione finale con il COM : 1

Il CSE periodicamente (ogni 1-2 mesi) trasmette al COM e/o RL/RP report sull'attività svolta e suo esito.

**Committente o RL o RP****per ricevimento in data ...****Il CSE ...**





Sez.	Descrizione	n.a.	no	si
<b>b</b> b.1	<b>sono state indicate:</b> le specifiche mansioni, inerenti la sicurezza, svolte in cantiere da ogni figura nominata allo scopo dall'impresa esecutrice;			
<b>c</b> c.1 c.2 c.3	<b>è stata descritta:</b> l'attività di cantiere; la modalità organizzativa e dei turni di lavoro; il programma esecutivo dettagliato (quale tempi d'esecuzione) riferito alle proprie lavorazioni e a quelle dei lavoratori autonomi dalla stessa coordinati;			
d.1 d.2 d.3 e i	<b>è stato allegato l'elenco e la documentazione tecnica:</b> dei ponteggi, dei ponti su ruote a torre, dei trabattelli; delle opere provvisorie di notevole importanza; delle macchine e degli impianti utilizzati nel cantiere; quelli per i quali è previsto il nolo a freddo quelli per i quali è previsto il nolo a caldo delle sostanze e preparati pericolosi utilizzati nel cantiere con le relative schede di sicurezza; dei dispositivi di protezione individuale forniti ai lavoratori occupati in cantiere;			
g h	<b>sono state individuati:</b> le misure preventive e protettive, integrative rispetto a quelle contenute nel PSC, adottate in relazione ai rischi connessi alle proprie lavorazioni in cantiere; le procedure complementari e di dettaglio, richieste dal PSC;			
f j l m n o p	<b>sono stati allegati, o integrati nel POS:</b> l'esito del rapporto di valutazione del rumore; l'esito della valutazione delle vibrazioni la documentazione in merito all'informazione ed alla formazione fornite ai lavoratori occupati in cantiere; copia dell'avvenuta denuncia agli enti previdenziali, assicurativi e infortunistici (INAIL, INPS, Ispettorato del Lavoro) ed estremi della propria iscrizione agli Istituti previdenziali ed assicurativi; copia dei versamenti contributivi, previdenziali ed assicurativi, nonché quelli dovuti agli Organismi paritetici previsti dalla contrattazione collettiva, non antecedenti gli ultimi quattro mesi dalla data di affidamento dei lavori; comunicazione scritta contenente il numero d'iscrizione alla C.C.I.A.A. della provincia di competenza, l'indicazione dei contratti collettivi applicati ai lavoratori dipendenti, stipulato dalle organizzazioni sindacali comparativamente più rappresentative; dichiarazione dell'organico medio annuo distinto per qualifica;			

Sez.	Descrizione	n.a.	no	si
q	<b>sono stati allegati, o integrati nel POS:</b> dichiarazione in merito all'assolvimento delle prescrizioni previste dall'art.101 comma 2 (obblighi di Trasmissione) del D.Lgs. 81;			
r	Dichiarazione attestante l'adempimento prescritto dall'art. 100 comma 4, e dall'art.102 del D.Lgs. 81 (messa a disposizione dei piani al proprio RLS e sua consultazione) allegato;			
s	Copia autenticata libro unico del cantiere			
T	Registro infortuni o copia autenticata			
u	È stata effettuata comunicazione ad ASLE (RLST) per avere il nominativo del Rappresentante dei lavoratori territoriale e porre in visione il POS altro...			

## Parte 2 - integrazioni al PSC

Sez.	Descrizione	n.a.	no	si
	<b>proposte integrative al PSC, così come previsto all'art.100 comma 5 del D.lgs. 81:</b>			
s	sono state formulate proposte integrative al PSC;			
s.1	le proposte sono relative all'organizzazione del cantiere;			
s.2	le proposte sono relative agli apprestamenti, attrezzature, infrastrutture;			
s.3	le proposte sono relative alla cronologia, ai tempi delle lavorazioni, o alle loro interferenze;			
s.4	altro...			

### la documentazione è Verificata ?

sì

sì con le seguenti integrazioni :

...

...

...

...

no, per le seguenti motivazioni:

...

...

...

...

**LISTA DI CONTROLLO ATTIVITA' CSE**

Committente : ...

Lavori : ...

Ubicazione Cantiere: ...

➤ Data : ...

Incarico di CSE:  ex art. 90 comma 4       ex art. 90 comma 5

La presente lista di controllo deve essere applicata da parte del CSE o RP al completamento di ogni attività svolta dallo studio quale attività di coordinamento in esecuzione.

<b>Sez.</b>	<b>Descrizione</b>	<b>no</b>	<b>si</b>
1	è stato effettuato il controllo dei documenti PSC e FA;	[ ]	[ ]
1.1	sono stati riscontrati idonei;	[ ]	[ ]
1.2	È stato redatto il PSC e predisposto il fascicolo nei casi di cui all'art 90 comma 5 e 11	[ ]	[ ]
2	è stato effettuato il sopralluogo in cantiere ante inizio lavorazioni;	[ ]	[ ]
2.1	è stato necessario integrare il PSC;	[ ]	[ ]
3	è stato redatto il programma attività CSE;	[ ]	[ ]
4	è stata effettuata la prima riunione di coordinamento con COM, IMP ed eventualmente D.L. ;	[ ]	[ ]
4.1	è stato redatto il relativo verbale;	[ ]	[ ]
5	il cantiere è stato visitato dagli OO.VV.;	[ ]	[ ]
5.1	il verbale degli OO.VV. riporta segnalazioni a carico del COM;	[ ]	[ ]
5.2	il verbale degli OO.VV. riporta segnalazioni a carico del CSE;	[ ]	[ ]
5.3	il verbale degli OO.VV. riporta segnalazioni a carico delle IMP e LA;	[ ]	[ ]
6	il cantiere è stato visitato dal CPT;	[ ]	[ ]
6.1	il foglio tecnico rilasciato riporta indicazioni per il CSE;	[ ]	[ ]
6.2	il foglio tecnico rilasciato riporta indicazioni per l'IMP e LA;	[ ]	[ ]
7	Il cantiere è stato visitato da ...;	[ ]	[ ]

Sez.	Descrizione	no	si
8	è stato necessario attuare la "fase- gestione speciale";	<input type="checkbox"/>	<input type="checkbox"/>
8.1	sono state necessarie delle proposte al COM;	<input type="checkbox"/>	<input type="checkbox"/>
8.2	sono state necessarie delle proposte al RL;	<input type="checkbox"/>	<input type="checkbox"/>
8.3	successivamente alla segnalazione a COM e RL la situazione si è normalizzata;	<input type="checkbox"/>	<input type="checkbox"/>
8.4	è stata data comunicazione d'inadempienza agli OO.VV.;	<input type="checkbox"/>	<input type="checkbox"/>
9	a fine lavori è stato verificato il completamento del FA prima della riunione finale con il COM ;	<input type="checkbox"/>	<input type="checkbox"/>
9.1	è stata redatta la relativa lista di controllo;	<input type="checkbox"/>	<input type="checkbox"/>
10	è stata effettuata la riunione finale con COM ;	<input type="checkbox"/>	<input type="checkbox"/>
10.1	è stato redatto il relativo verbale;	<input type="checkbox"/>	<input type="checkbox"/>
10.2	durante la riunione sono emerse indicazioni rilevanti da parte del COM in riferimento all'attività effettuata per suo conto da parte del CSE;	<input type="checkbox"/>	<input type="checkbox"/>
11	è stato trasmesso al COM il FA e i documenti allegati nella versione finale;	<input type="checkbox"/>	<input type="checkbox"/>
12	con riferimento al programma dell'attività del CSE, redatto inizialmente, si sono registrate differenze tra quanto programmato e quanto attuato	<input type="checkbox"/>	<input type="checkbox"/>

#### Altre informazioni rilevanti per l'attività:

- quanti mesi in totale è durato il cantiere: ...
- quanti POS sono stati verificati: ...
- quanti Lavoratori Autonomi (LA) hanno partecipato ai lavori: ...
- quante riunioni di coordinamento sono state effettuate: ...
- quanti verbali di sopralluogo sono stati redatti: ...
- i lavori sono mai stati sospesi  no  sì - se sì per quanto tempo : ...

IL CSE/COM/RP ....

## LISTA DI CONTROLLO DEL FA

Committente :	
Lavori :	
Ubicazione Cantiere:	
➤ Data :	

La presente lista di controllo si applica al completamento dell'attività di cantiere, e prima della riunione finale con il COM e RL.

Sez.	Descrizione	n.a.	no	si
	sono state completate le seguenti parti componenti il FA:			
1	Descrizione sintetica dell'opera ed individuazione dei soggetti interessati	[]	[]	[]
2.1	Misure preventive e protettive in dotazione dell'opera e misure ausiliarie	[]	[]	[]
2.2	Informazioni sulle misure preventive e protettive in dotazione dell'opera necessarie per pianificarne la realizzazione in condizioni di sicurezza e modalità di utilizzo e di controllo dell'efficienza delle stesse	[]	[]	[]
3	Elenco e collocazione degli elaborati tecnici relativi all'opera nel proprio contesto	[]	[]	[]
3.1	Elenco e collocazione degli elaborati tecnici relativi alla struttura architettonica e statica dell'opera	[]	[]	[]
3.2	Elenco e collocazione degli elaborati tecnici relativi agli impianti dell'opera	[]	[]	[]
4	La raccolta documentale ha causato problemi se sì quali .....	[]	[]	[]

IL CSE ....

## Procedura : consultazione RLS

Attuatori: **committente - datori di lavoro delle imprese esecutrici**

**Obiettivo:** consultare i propri RLS ,se eletti, in merito ai contenuti del PSC e del proprio POS

**Modalità di attuazione:**

- l'impresa esecutrice riceve *almeno venti giorni* prima dell'inizio dei propri lavori il PSC dal committente (se appalto scorporato) o dalla impresa affidataria (se trattasi di un subappaltatore) e lo mette a disposizione del proprio RLS . Tale operazione viene registrata sul *modulo RLS*
- L'RLS della impresa esecutrice firma per ricevuta il PSC e fornisce, se lo desidera, proposte o richieste di chiarimenti sui documenti esaminati al CSE. Il modulo va inviato via fax o depositata nell'apposita casella per la comunicazione CSE/Responsabile della sicurezza impresa principale posizionata in baracca uffici
- Nel caso l'impresa fosse sprovvista di RLS il datore di lavoro provvede ad inviare comunicazione ai rappresentanti territoriali della sicurezza (RLST) con sede in via Newton, 3 – 20148 Milano numero verde 800-626494 (*o sede del territorio di pertinenza*).

Modulo RLS  
Mittente (RLS della ditta ....)

Alla c.a. del CSE  
.....

OGGETTO: presa visione PSC e POS della impresa .....da parte del R.L.S.

Il sottoscritto sig.....RLS della impresa .....dichiara di avere preso visione dei contenuti del PSC e del POS per il cantiere ..... con il seguente esito:

**PSC:**

- Si accettano i contenuti e non si ritiene di formulare nessuna proposta a riguardo
- Si propongono le seguenti modifiche e/o integrazioni:

Punto del piano (pagina)	Proposta di modifica /integrazione

**POS:**

Dichiaro che il POS presentato contiene conformemente a quanto discusso con il mio Datore di Lavoro le indicazioni da me presentate.

Li,..... / ..... / .....

Firma RLS

.....